ОЙ ЧОГО ТИ, ДНІПРЕ

Слова невідомого автора

Микола Фоменко

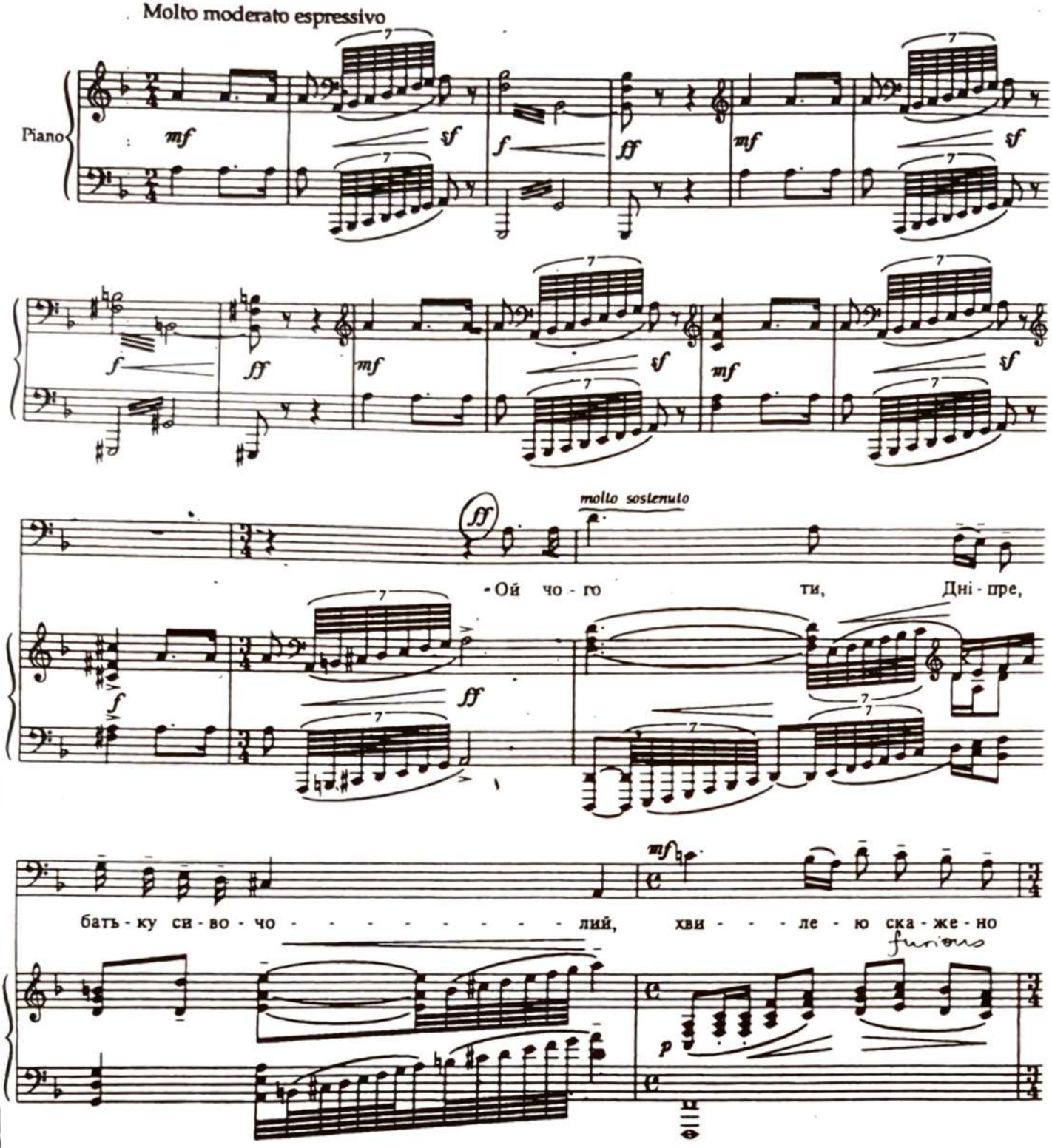

[1] Нотатка автора: "(липень, 1955 р.) З частковим використанням гармонічного і мельодійного матеріялу - М. Коханського."

142

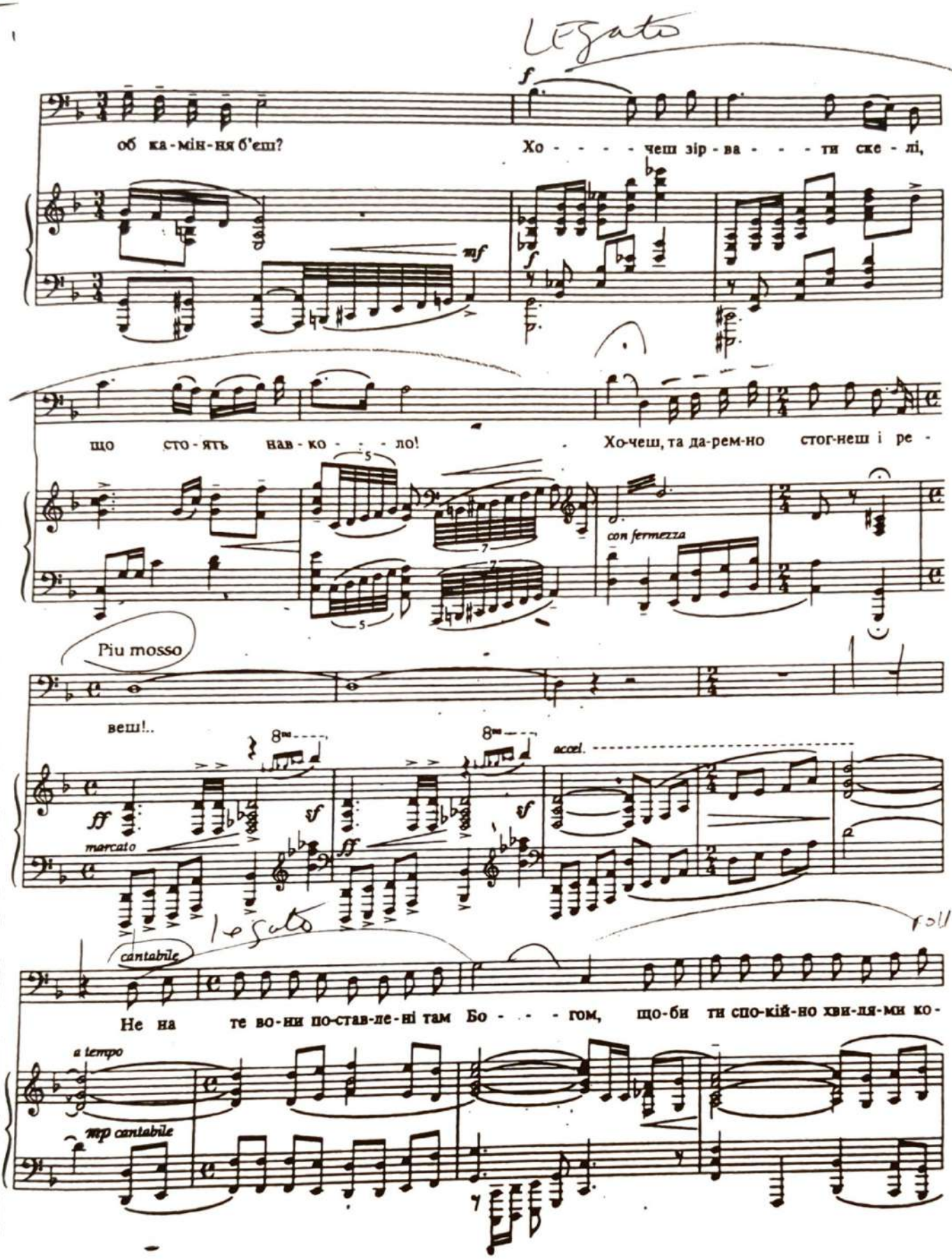

Legato

об ка-мін-ня б'єш? Хо - - - - чеш зір-ва - - - ти ске-лі,

що сто-ять нав-ко - - - ло! Хо-чеш, та да-рем-но стог-неш і ре-

con fermezza

Piu mosso

веш!..

8va 8va

ff marcato sf ff sf accel.

Legato

cantabile

Не на те во-ни по-став-ле-ні там Бо - - - гом, що-би ти спо-кій-но хви-ля-ми ко-

a tempo

mp cantabile

144

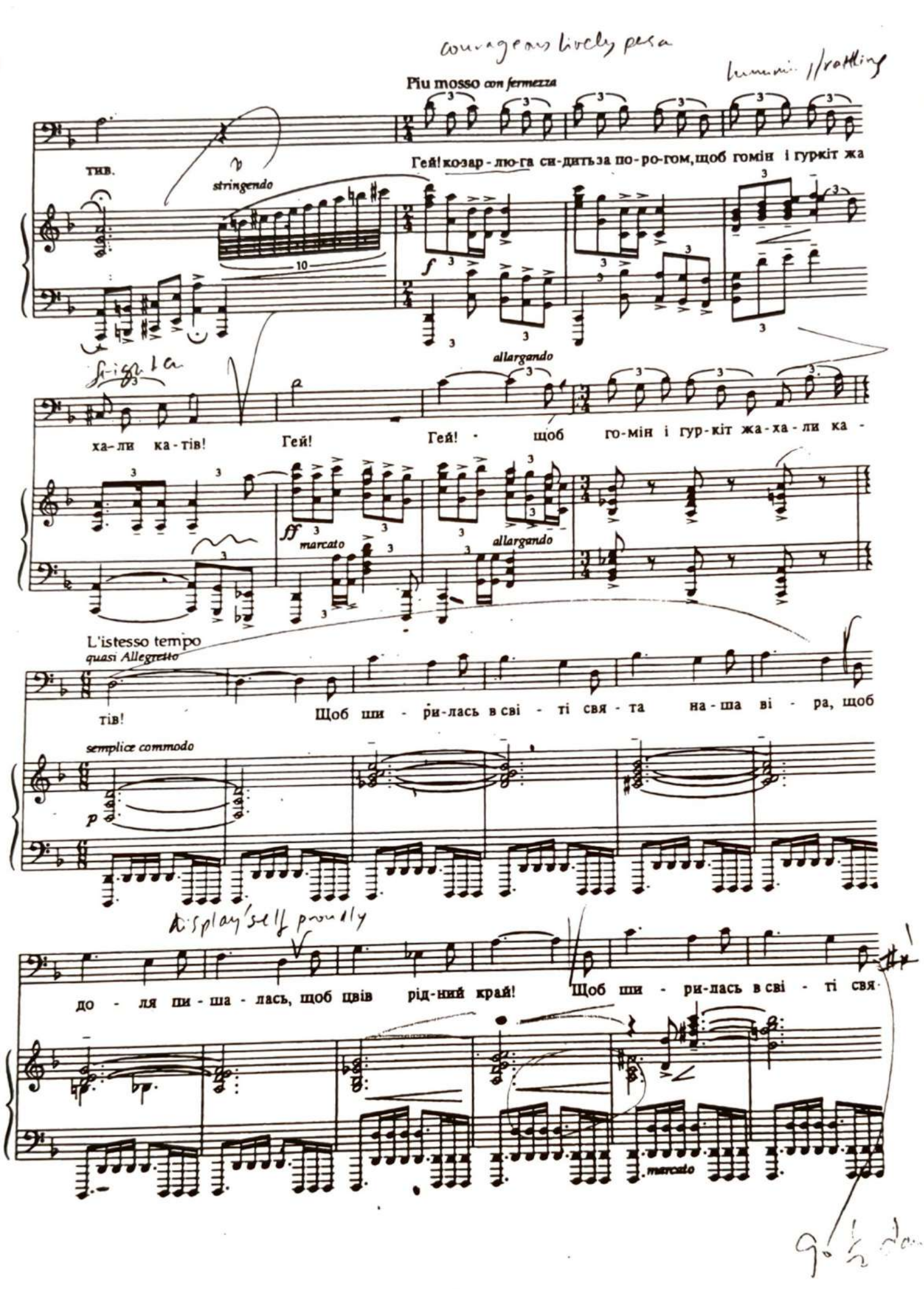
courageous lively pace
Più mosso con fermezza
тив.
Гей! козар - лю - га си - дить за по - ро - гом, щоб гомін і гуркіт жа
stringendo
10
f
3
3
3

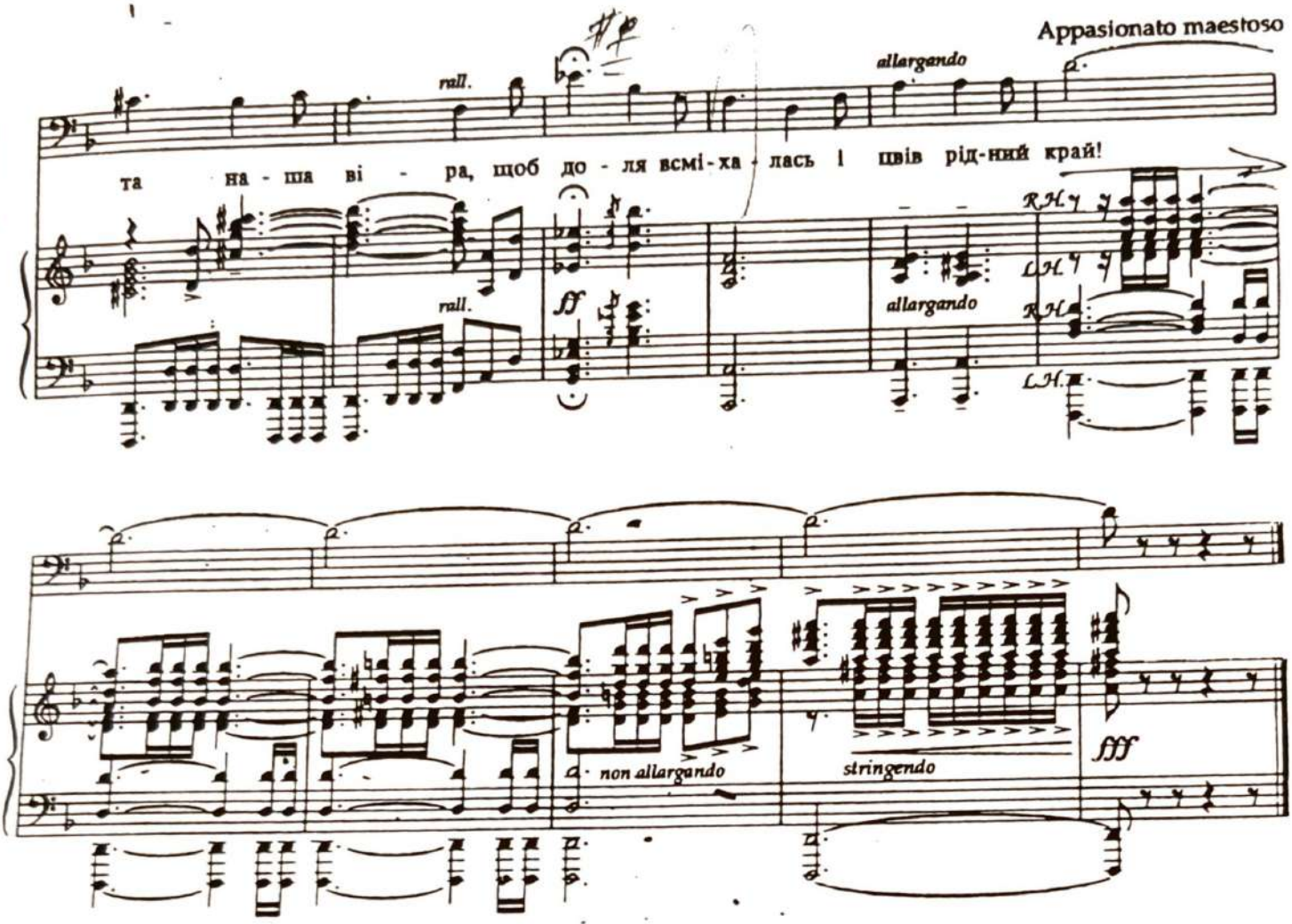
Appasionato maestoso
rall.
allargando
та на - ша ві - ра, щоб до - ля всмі - ха - лась і цвів рід-ний край!
rall.
ff
allargando
RH
LH
non allargando
stringendo
fff