14. Ночі

Nochi — Autumn Nights

Ігор Калинець
Ihor Kalynets`

Мирослав Волинський
Myroslav Volyns`kyj

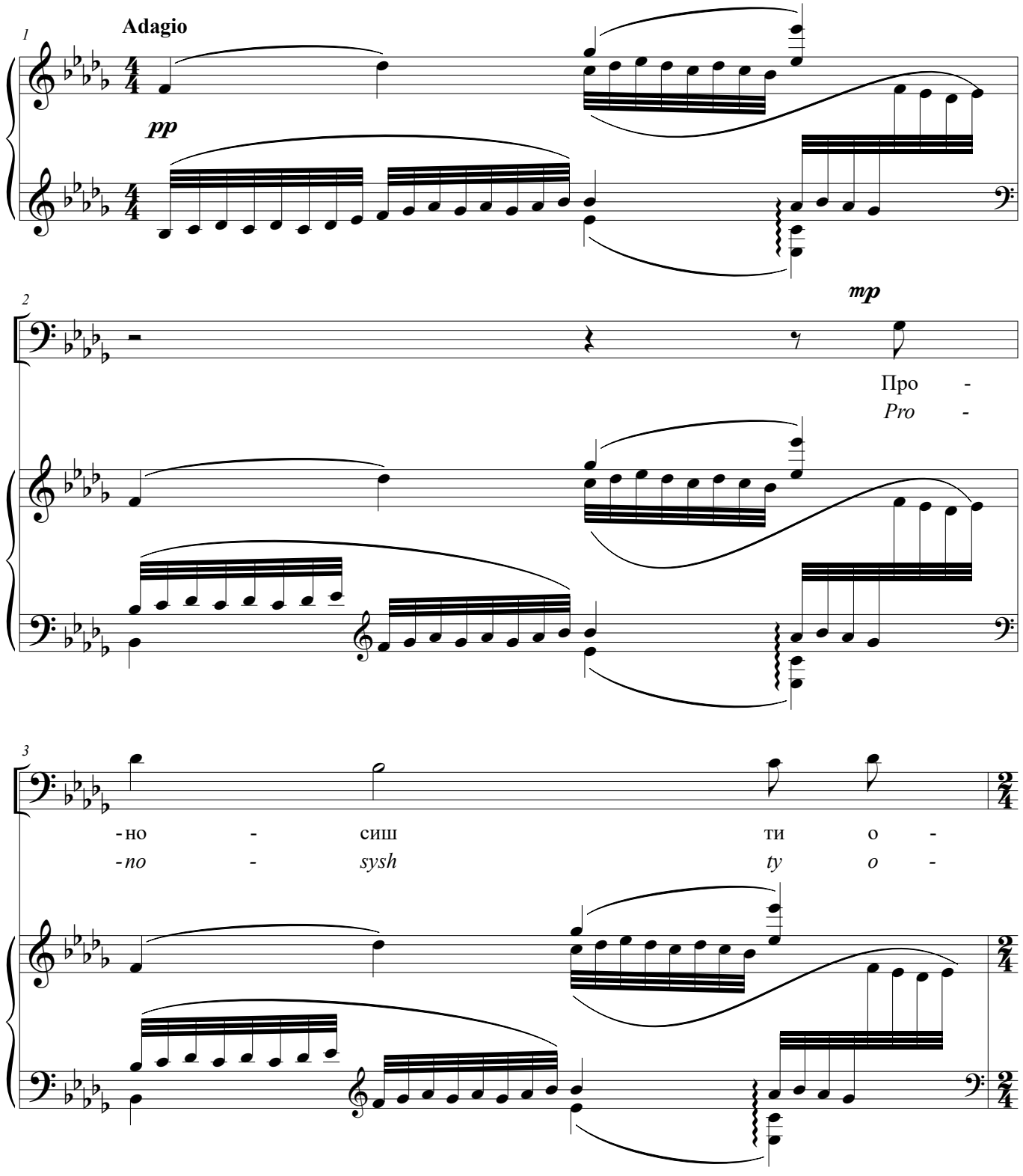

UASP

Public Domain

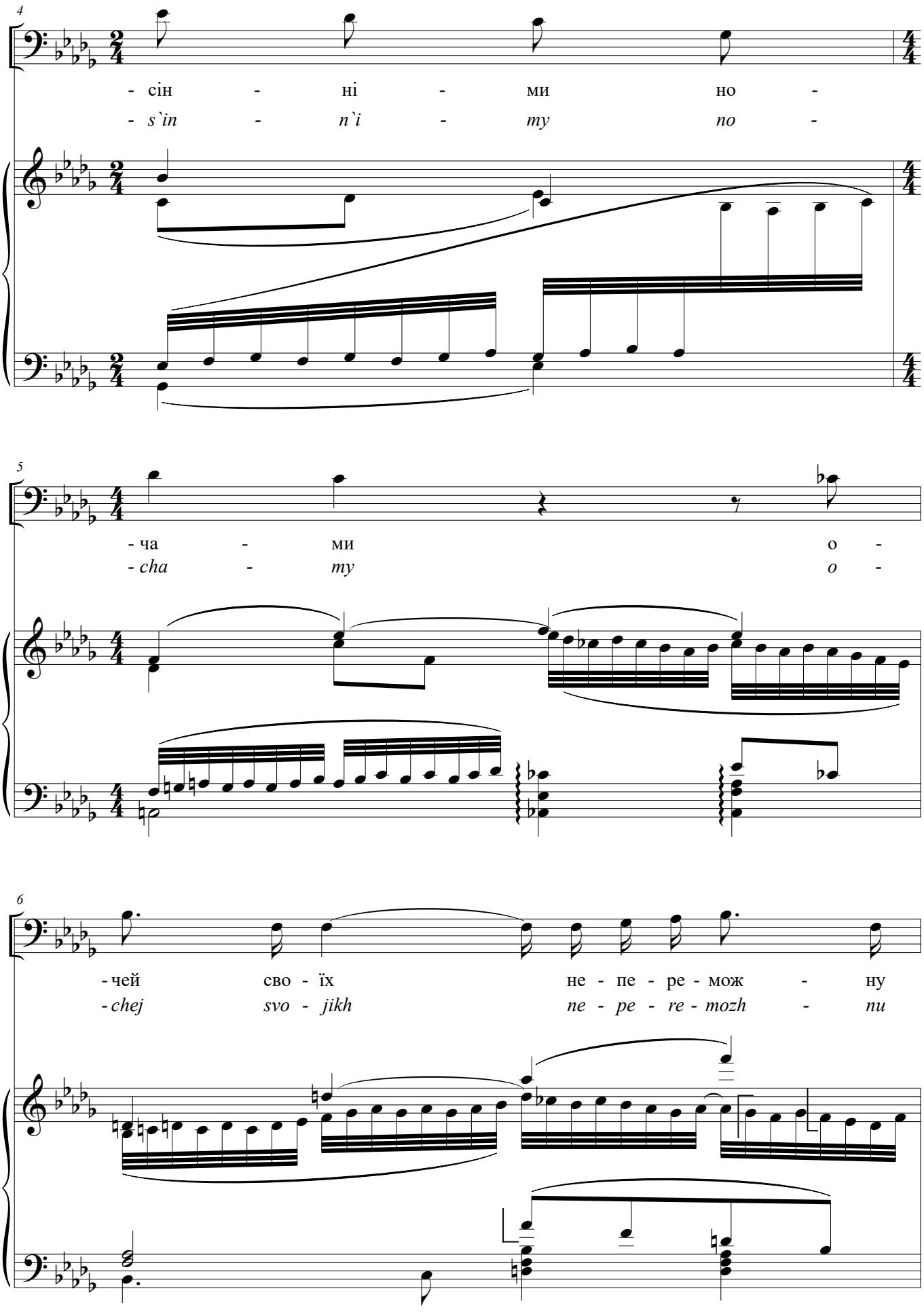
4
- сін - ні - ми но -
- s`in - n`i - my no -
5
- ча - ми о -
- cha - my o -
6
- чей сво - їх не - пе - ре - мож - ну
- chej svo - jikh ne - pe - re - mozh - nu

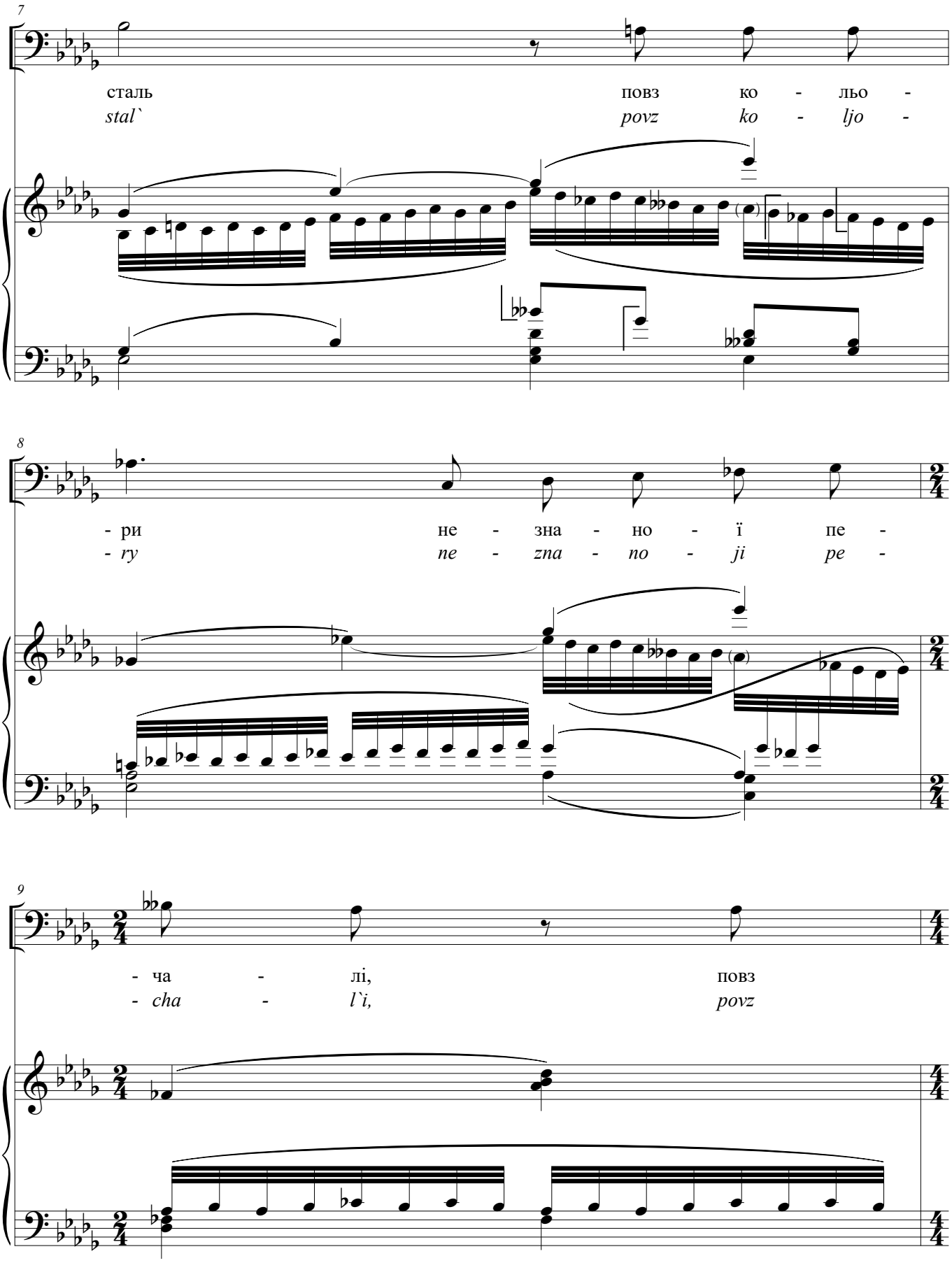

Public Domain

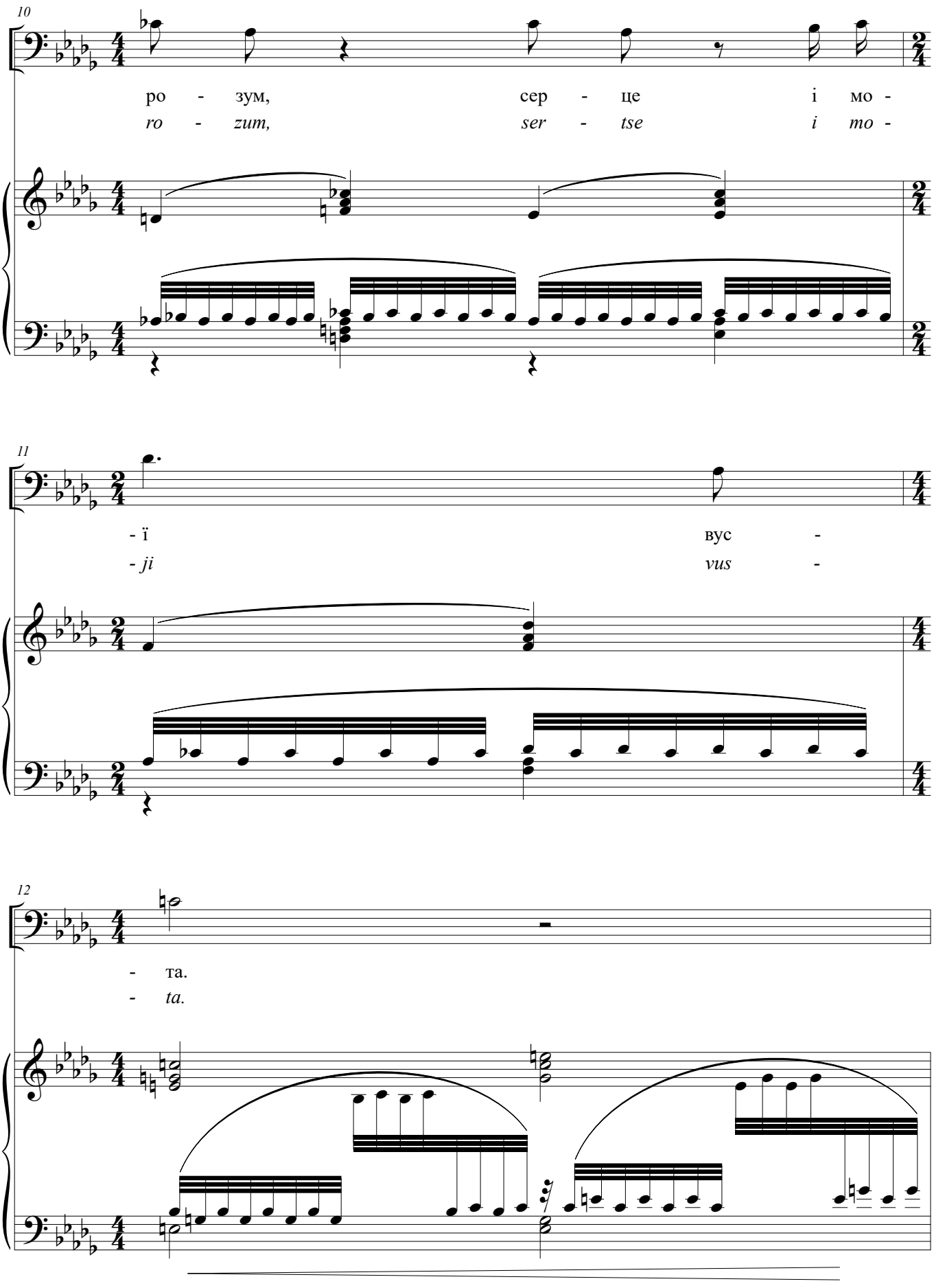
10
ро - зум, сер - це і мо -
ro - zum, ser - tse i mo -
11
- ї вус -
- ji vus -
12
- та.
- ta.

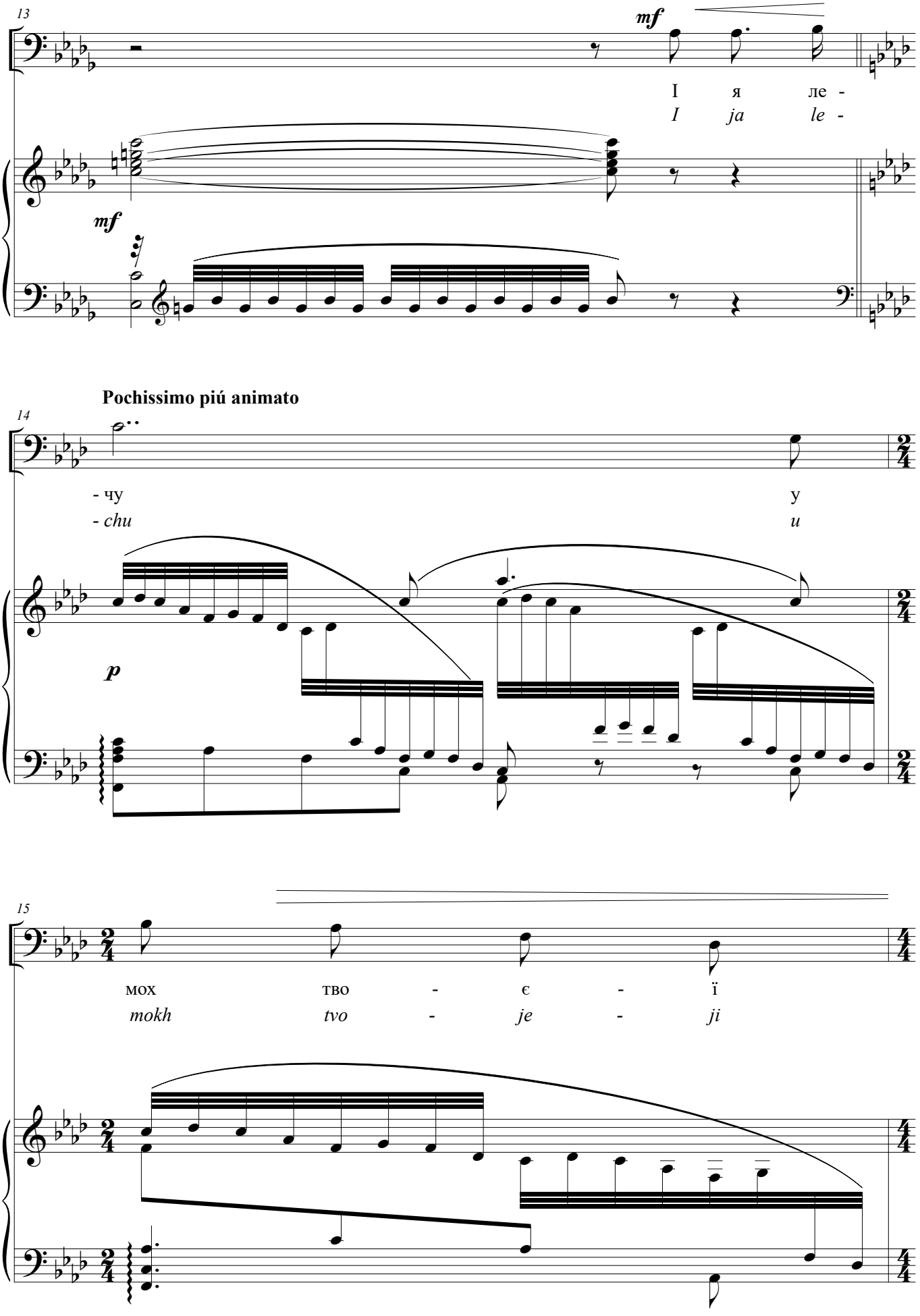
13
mf
І я ле -
I ja le -
mf
Pochissimo piú animato
14
- чу у
- chu u
p
15
мох тво - є - ї
mokh tvo - je - ji

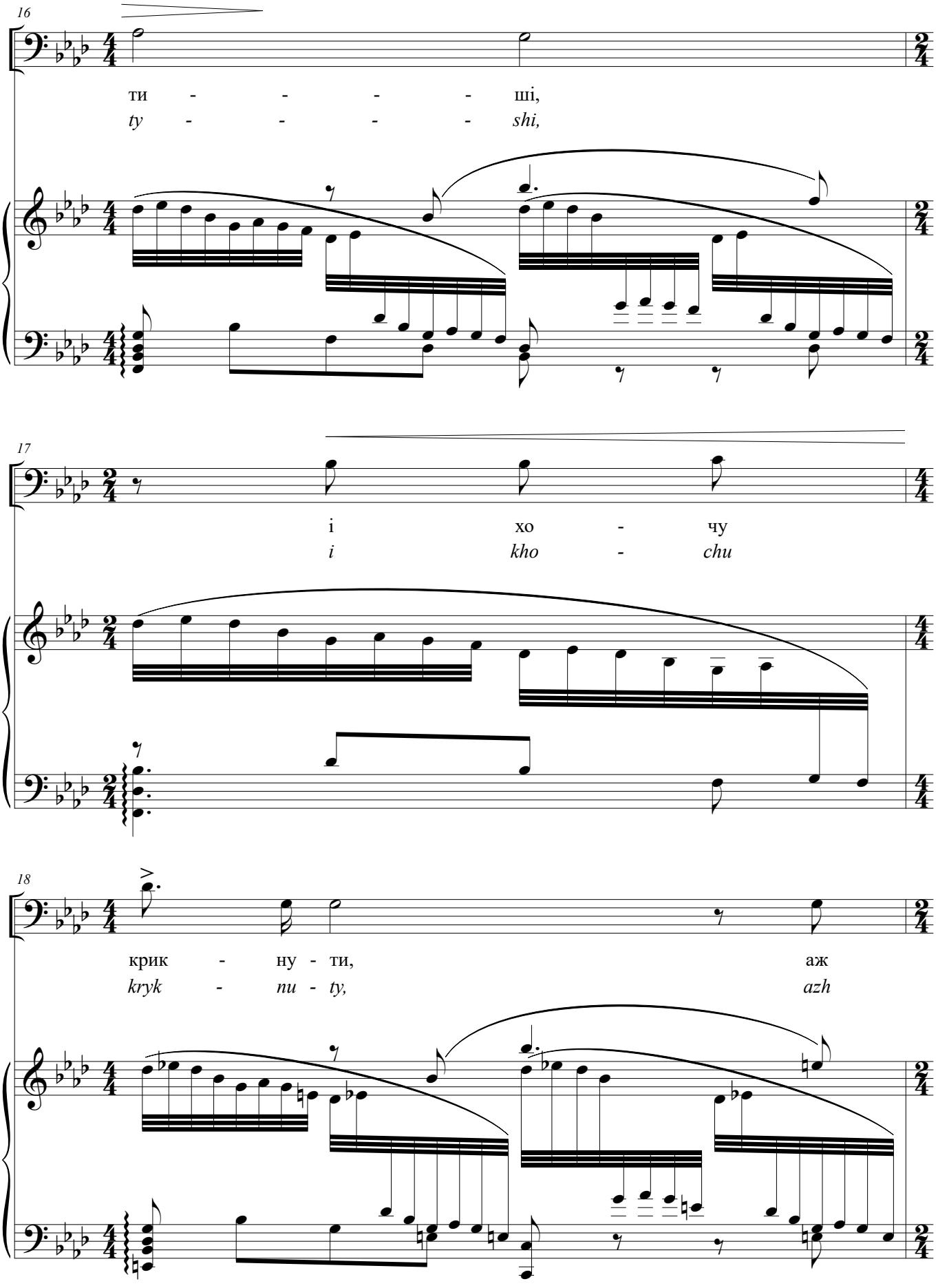
16
ти - - - - ші,
ty - - - - shi,
17
і хо - чу
i kho - chu
18
крик - ну - ти, аж
kryk - nu - ty, azh

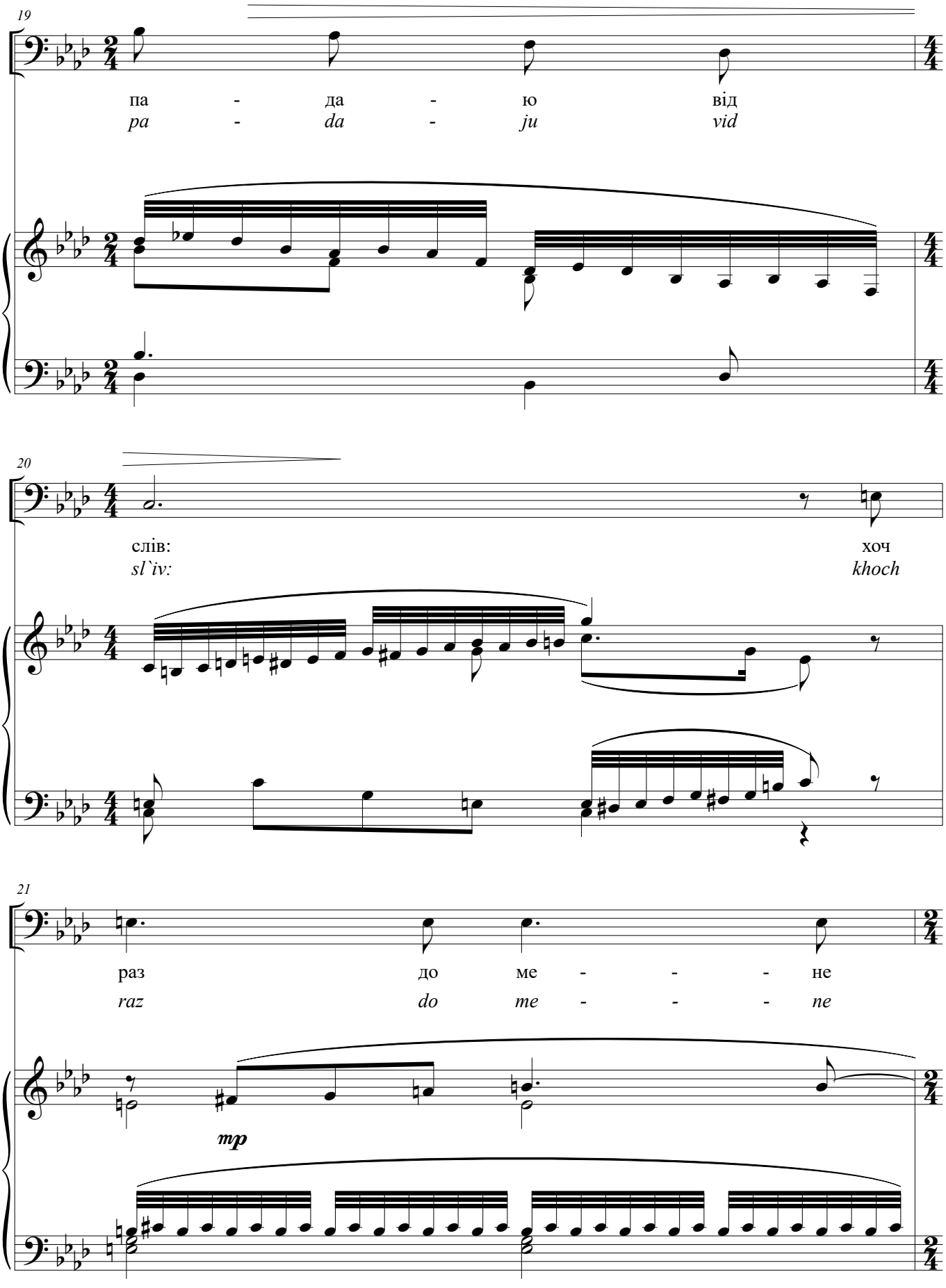
19
па - да - ю від
pa - da - ju vid
20
слів: хоч
sl`iv: khoch
21
раз до ме - - - не
raz do me - - - ne
mp

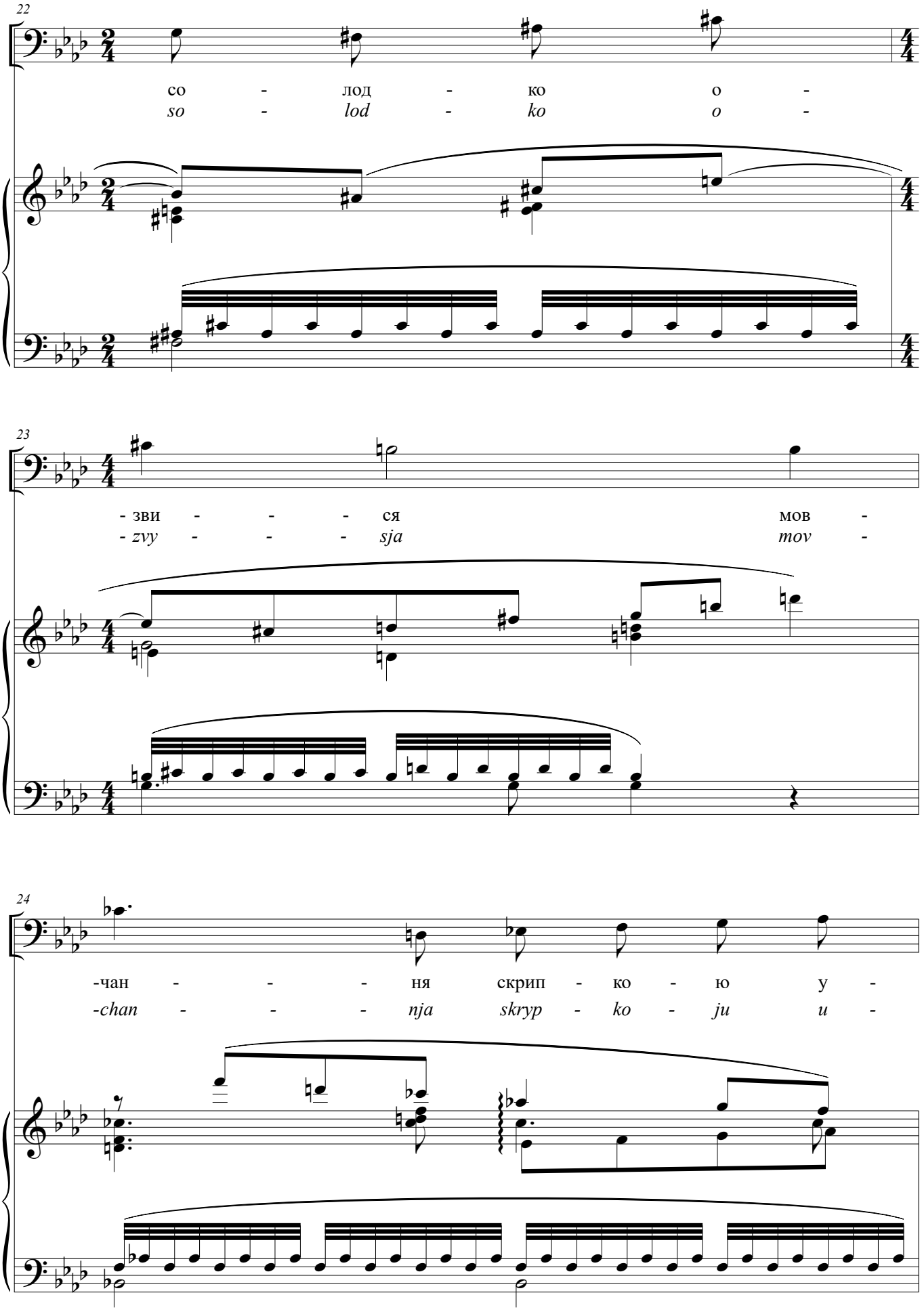
22
со - лод - ко о -
so - lod - ko o -
23
- зви - - - ся мов -
- zvy - - - sja mov -
24
-чан - - - ня скрип - ко - ю у -
-chan - - - nja skryp - ko - ju u -

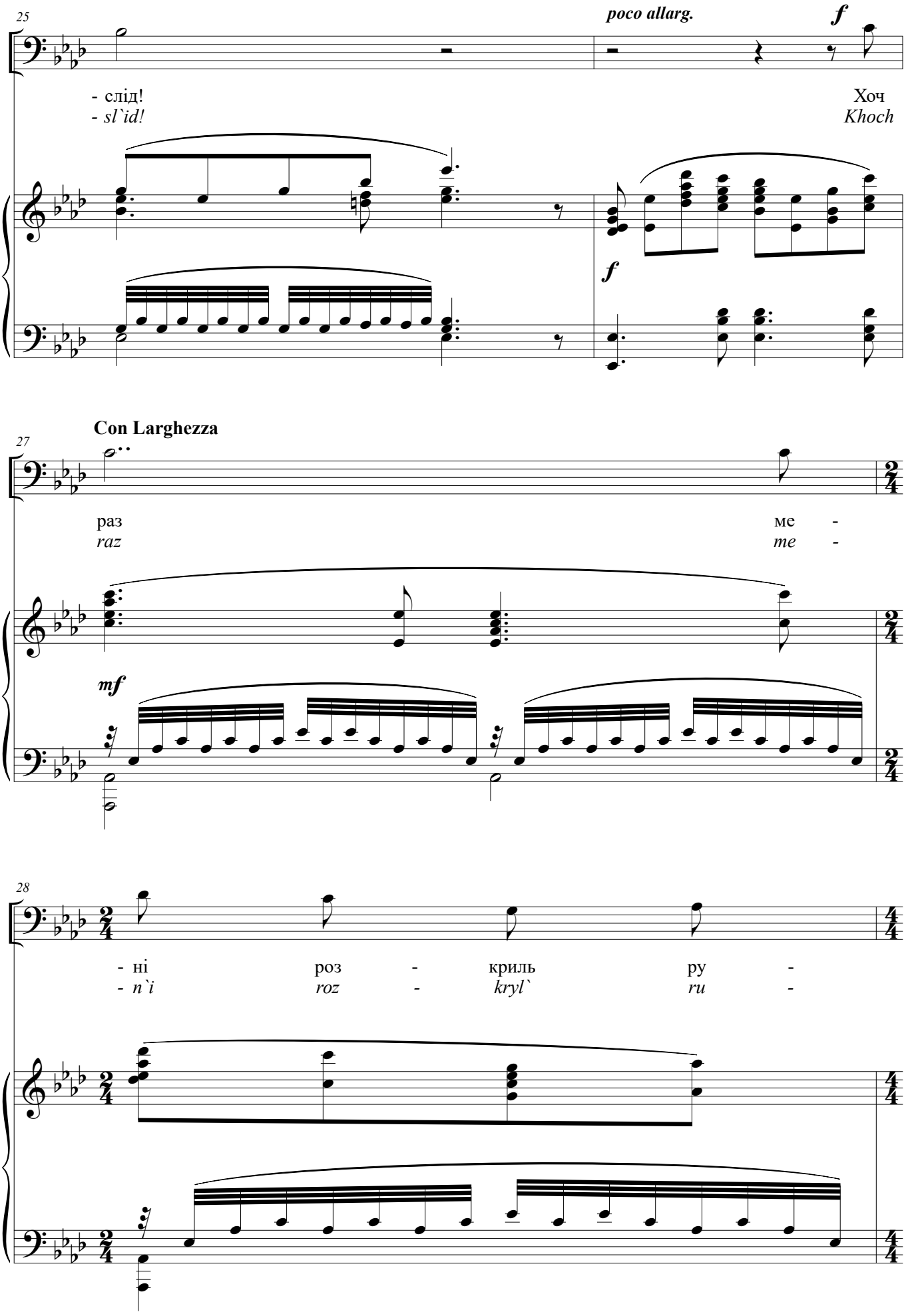

Public Domain

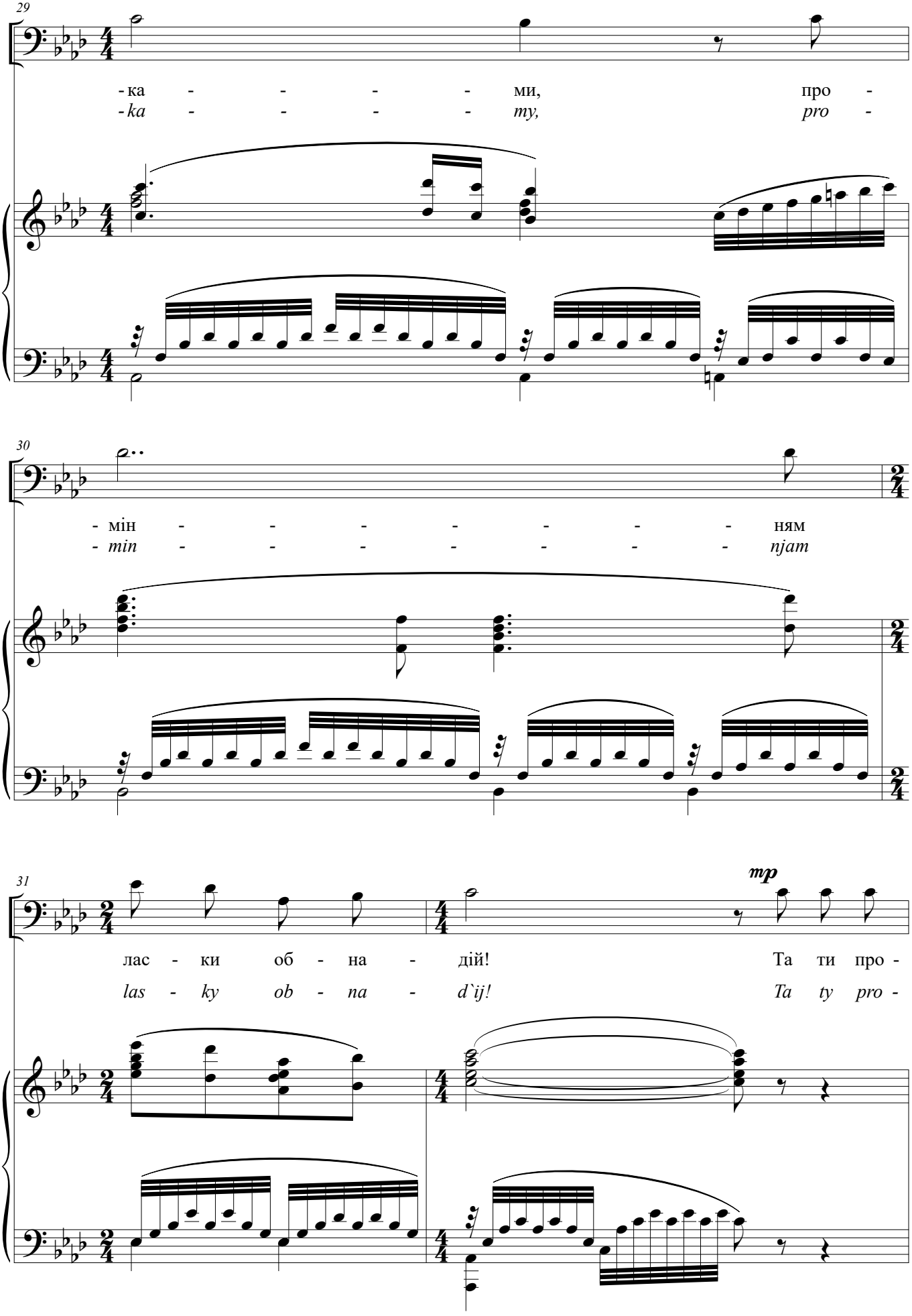
29
-ка - - - - ми, про -
-ka - - - - my, pro -
30
- мін - - - - - - - ням
- min - - - - - - - njam
31
mp
лас - ки об - на - дій! Та ти про -
las - ky ob - na - d`ij! Ta ty pro -

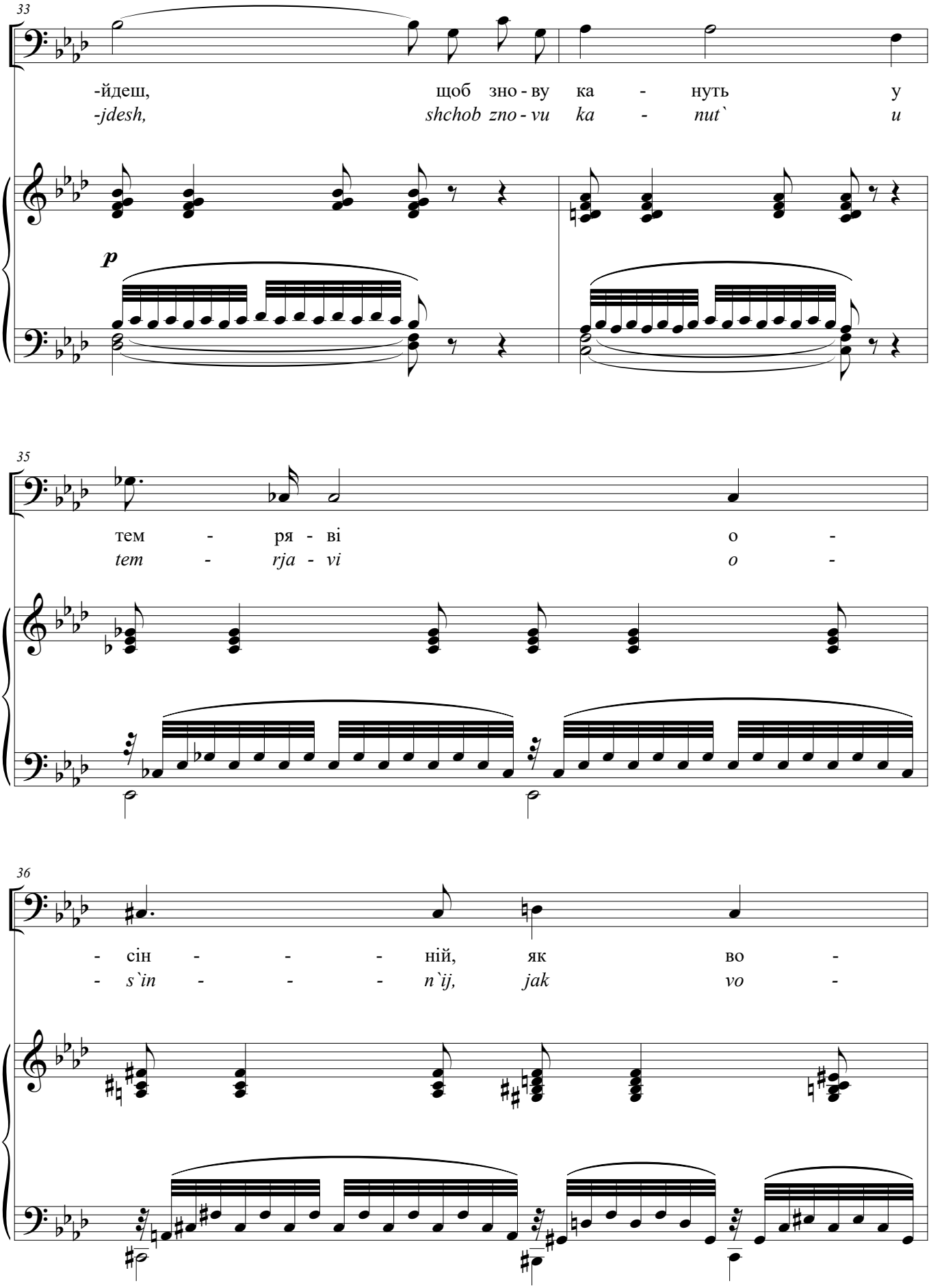

Public Domain

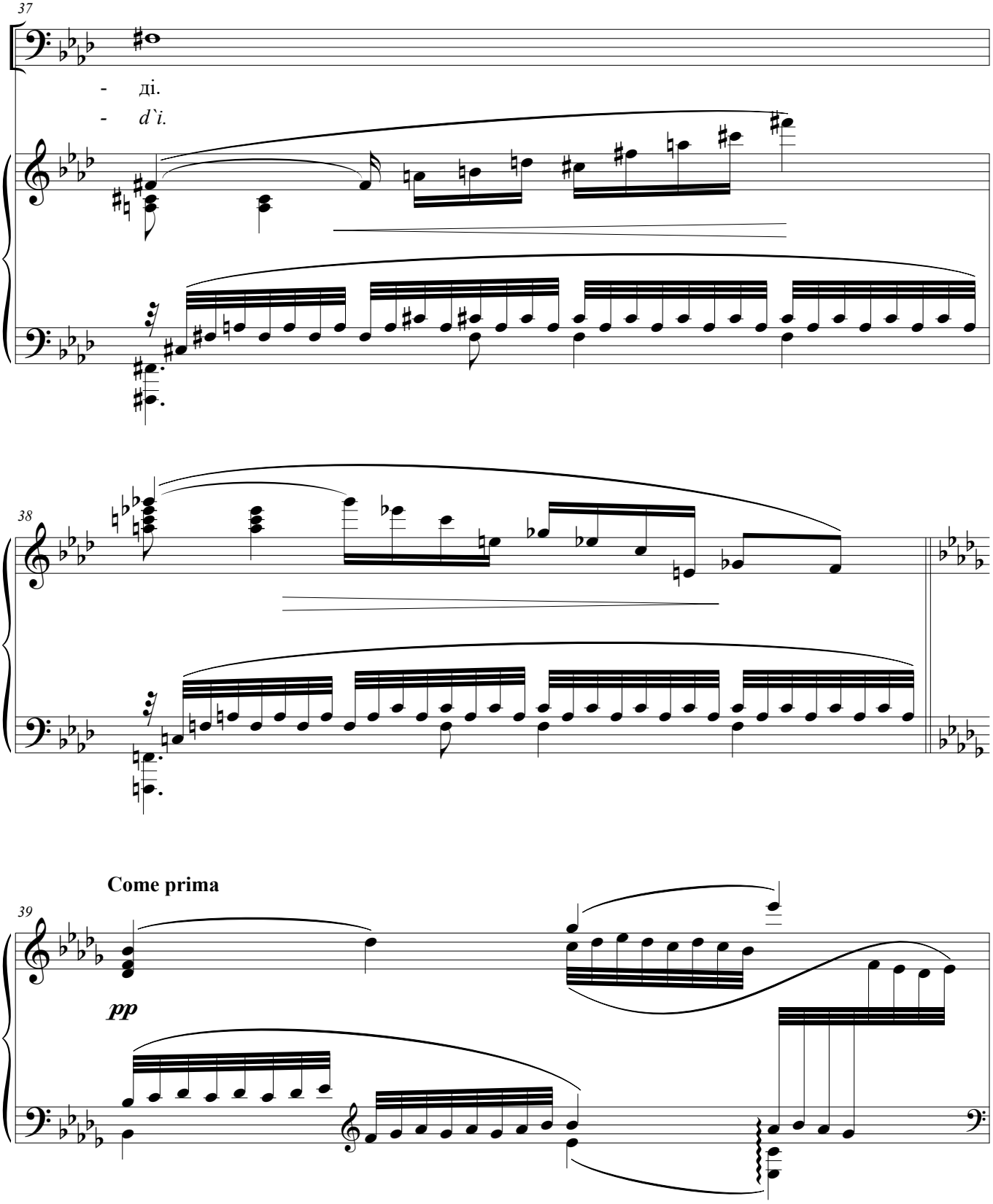
37
- ді.
- d`i.
38
Come prima
39
pp

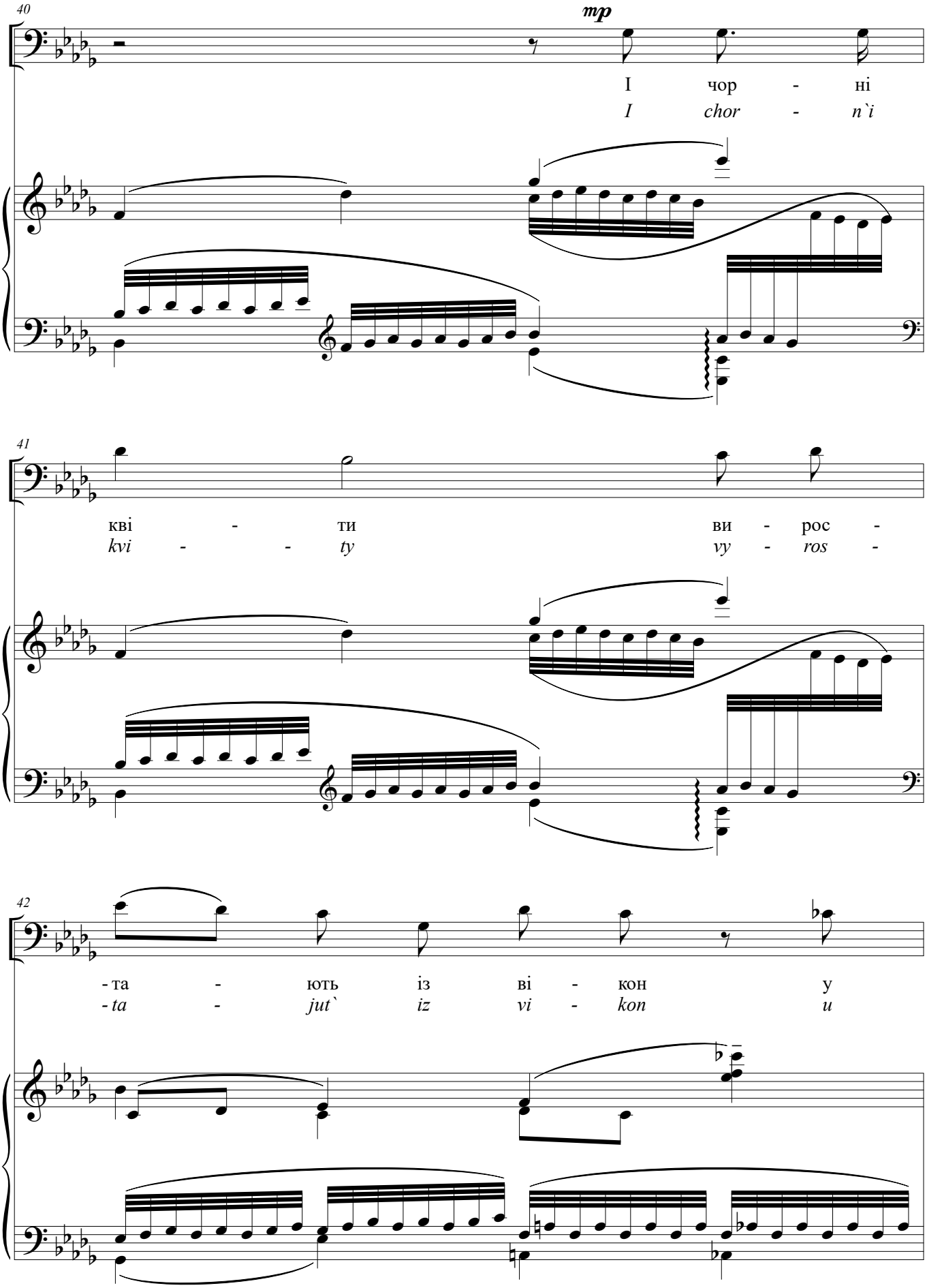

Public Domain

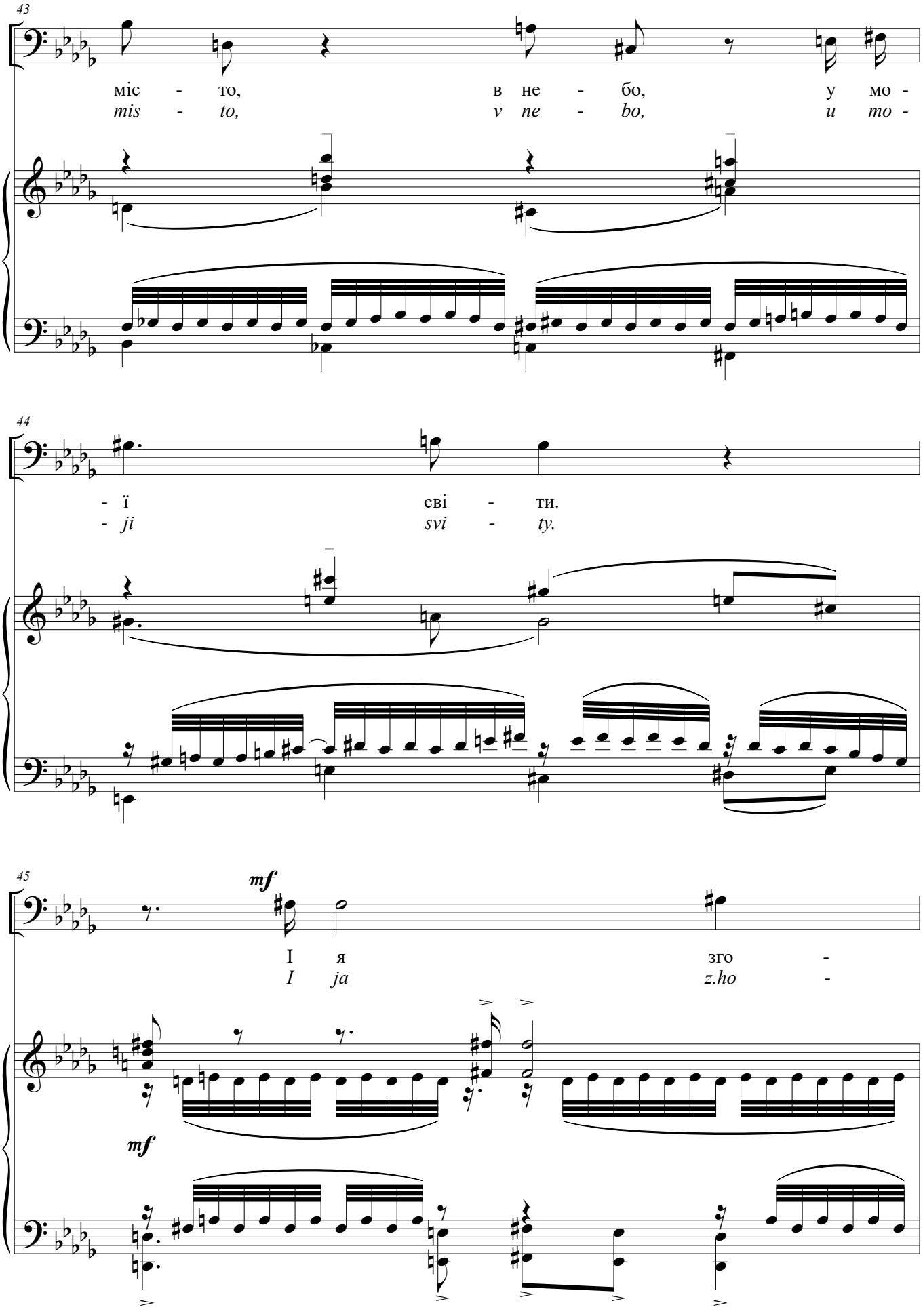
43
міс - то, в не - бо, у мо -
mis - to, v ne - bo, u mo -
44
- ї сві - ти.
- ji svi - ty.
45
mf
І я зго -
I ja z.ho -
mf

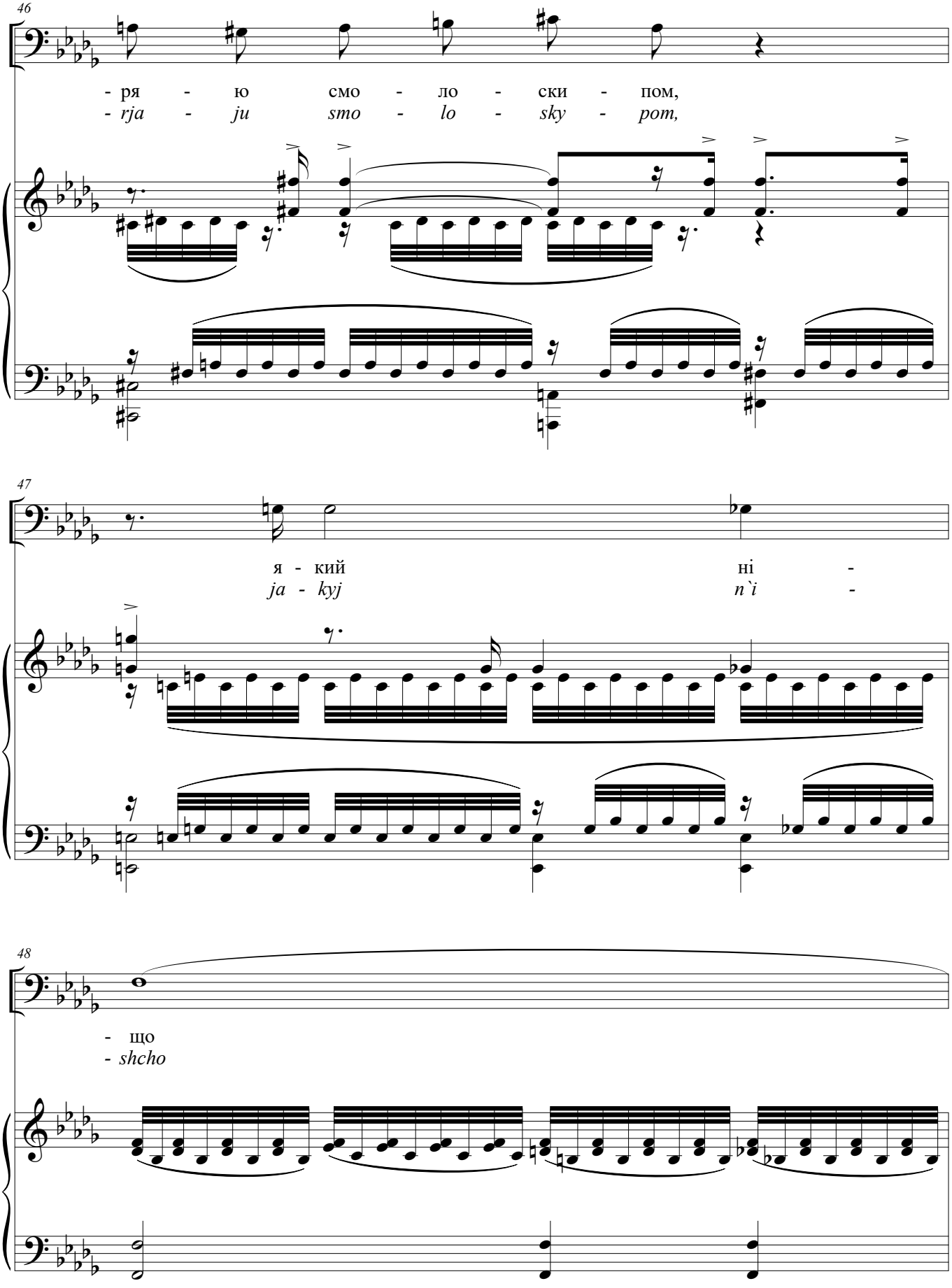

Public Domain

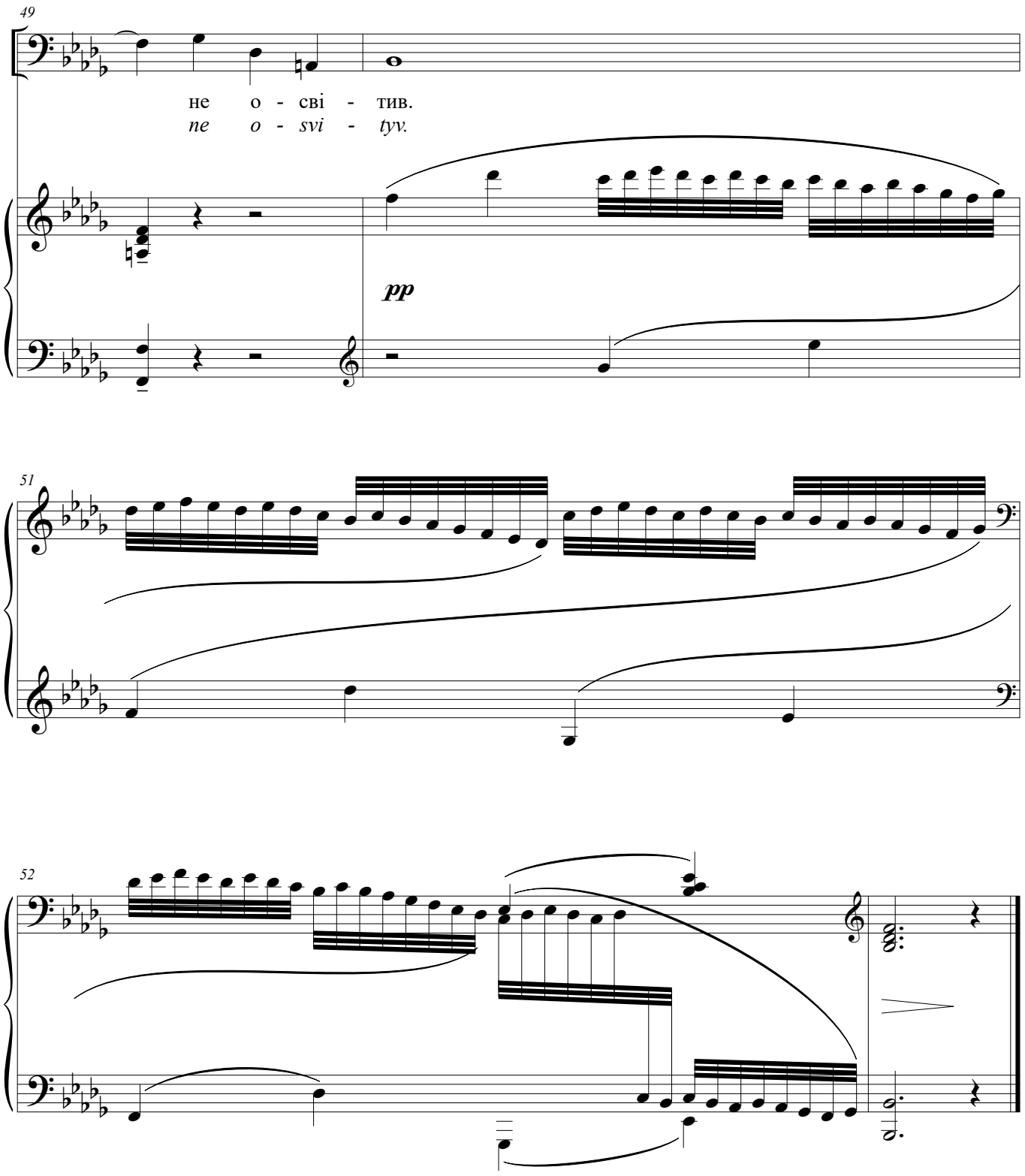
49
не о - сві - тив.
ne o - svi - tyv.
pp
51
52