

122

ЛЮБОВ

Серенада

Тенор

Слова О. Олеся

Allegro

f gaio

mf

О, не ди - вуйсь, що ніч та - ка бла - кит - на,

mp

шо вий_ деш ти, те зна_ла ніч о_ ця,—

con amore cresc. *f*

і че_ рез те во_ на та_ ка при_ віт_ на,

con amore cresc *f*

rall.

та_ ка яс_ на, і ніж_на без кін_ ця, і

colla parte

amabile *a tempo*

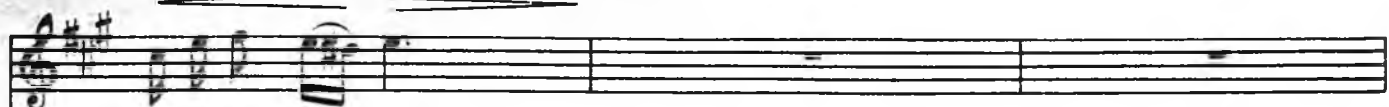

ніжна без кін - ця.

amabile *f a tempo*

rall. *mf a tempo*

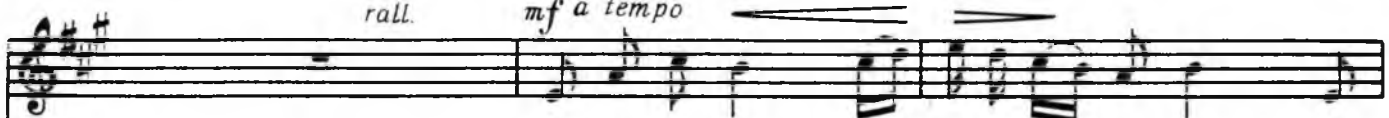

О, не дивуйсь, що па_хоші нав_ко_ло,

rall. *mf a tempo*

p

що, мов зом_лі_лі, дивляються квіт_ки, - ця ніч тво_є квіт_

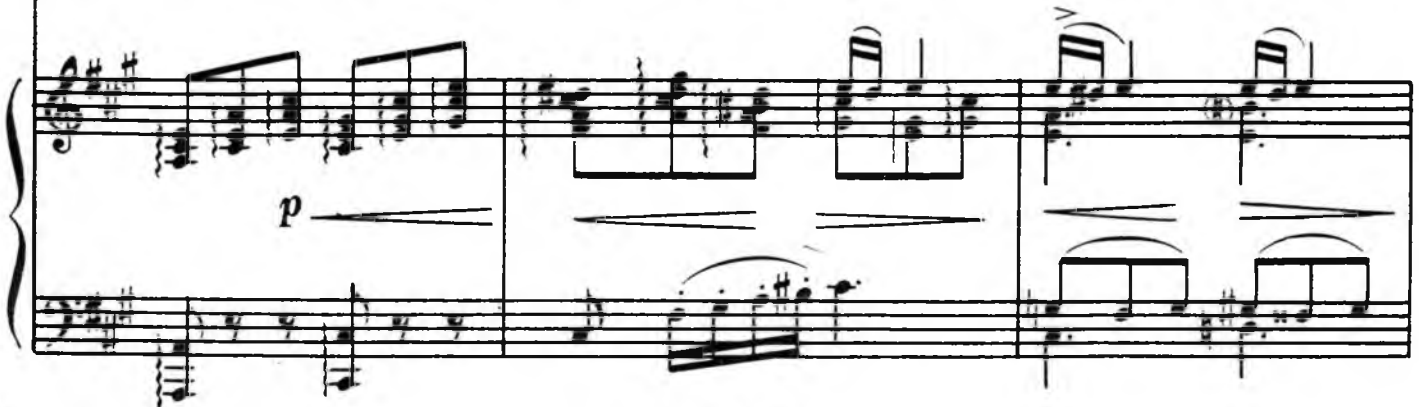

p

f

— ча — є — ни — ми — чо — ло і з них то — бі од —

rall. *amabile* *a tempo*

— ній пле — те він — ки, од — ній пле — те він — ки.

colla parte *amabile* *f a tempo*

rall.

rall.

The third system shows the piano accompaniment continuing. It features a *rall.* (rallentando) marking. The piano part consists of rhythmic patterns and chords in both hands.

mf a tempo *p*

О, не дивуйсь, шо безліч зір на не_бі, шо так про_зо_ра

mf a tempo *p*

сріб_на мла, ця яс_на ніч вби_ра_лася для те_бе

f

a tempo

і сріб_ло це для те_бе роз_ли_ла, для те_бе роз_ли_ла.

poco rall. risoluto f

poco rall. *f risoluto* *ff a tempo*

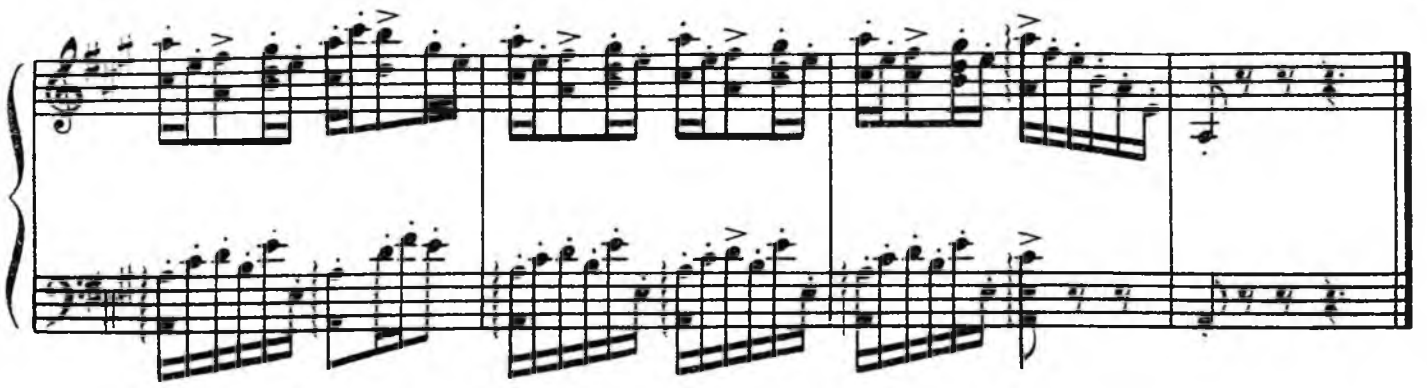

09462р.р. 

БІБЛІОТЕКА
Львівської державної
консерваторії
Ім. М. В. ЛИСЕНКА